



ส่วนที่ 2 ข้อมูลบุคลากร

๑. อัตรากำลัง ประจำปีงบประมาณ ๒๕๖๔

อัตรากำลังของวิทยาลัยเทคนิคภูเก็ต รวมทั้งสิ้น ๑๓๑ คน ประกอบด้วย

ผู้บริหาร	๔ คน
ข้าราชการครูผู้สอน	๗๔ คน
ข้าราชการพลเรือน	๑ คน
พนักงานราชการ	๕ คน
ครูพิเศษสอน	๑๓ คน
ลูกจ้างประจำ	๓ คน
ลูกจ้างชั่วคราว	๓๑ คน

หมายเหตุ

ข้อมูล ณ วันที่ ๒๕ มิถุนายน ๒๕๖๔



๒. ทำเนียบคณะผู้บริหาร

ทำเนียบคณะผู้บริหาร



นายอดิศักดิ์ ชัยเวช
ผู้อำนวยการวิทยาลัยเทคนิคภูเก็ต



นายสุรินทร์ บุญสนอง
รองผู้อำนวยการฝ่ายวิชาการ



นายพิรวัช สิทธิชัย
รองผู้อำนวยการฝ่ายพัฒนาการศึกษา



นายสุรินทร์ บุญสนอง
รองผู้อำนวยการฝ่ายแผนงานและความร่วมมือ



นายสุวัฒน์ ลิ้มปานนท์
รองผู้อำนวยการฝ่ายบริหารทรัพยากร



๓.แผนภูมิบริหารสถานศึกษา

แผนภูมิ โครงสร้างการบริหารสถานศึกษา
วิทยาลัยเทคนิคภูเก็ต

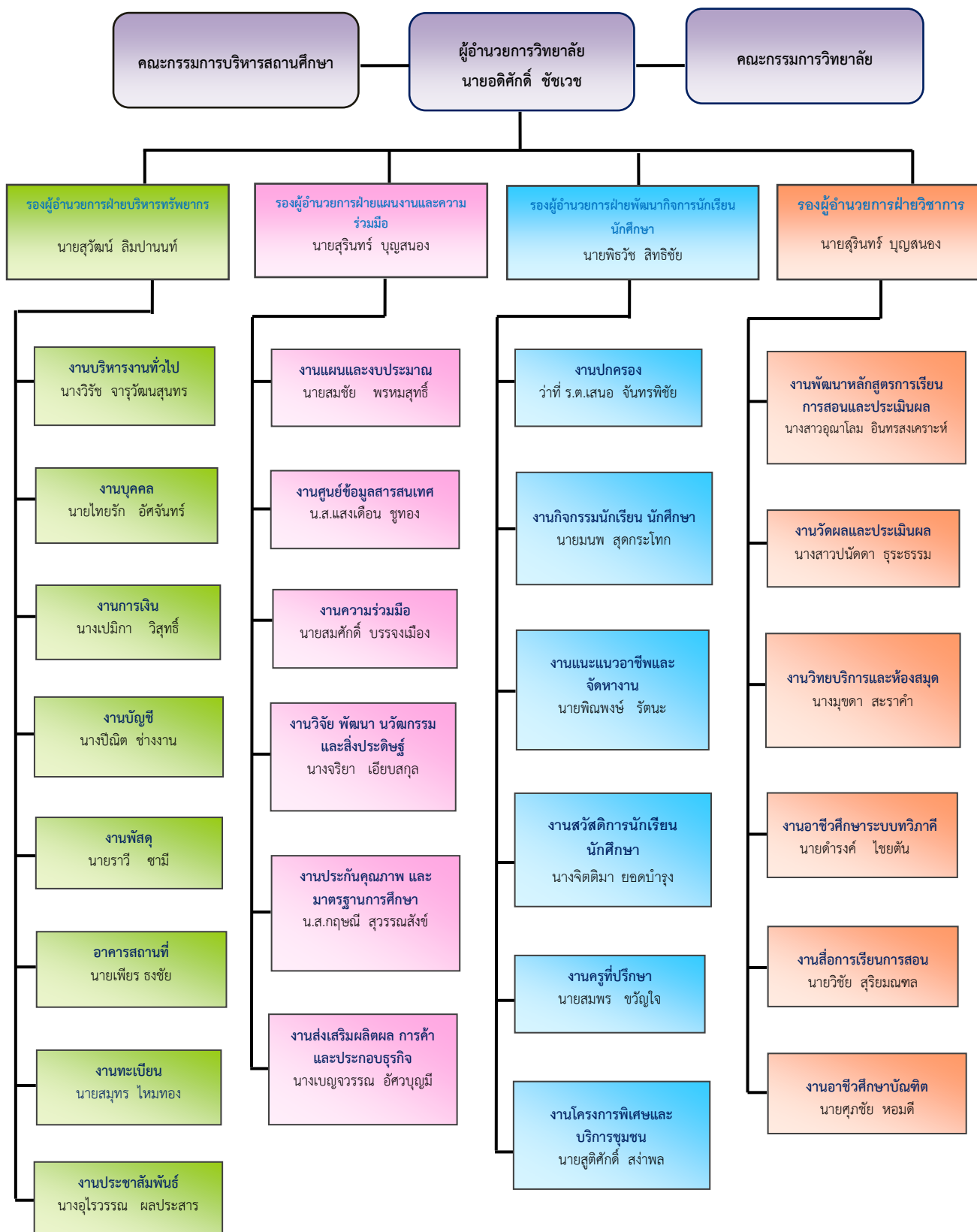



๔. รายชื่อบุคลากรทางการศึกษา ประจำปีการศึกษา ๒๕๕๘

๔.๑ ผู้บริหารสถานศึกษา (๔ คน)

ที่	ตำแหน่ง	ชื่อ-สกุล	วุฒิการศึกษา	อันดับ	หมายเลขโทรศัพท์
๑	ผู้อำนวยการวิทยาลัย	นายอดิศักดิ์ ชัชเวช	ศษ.ม. / การบริหารการศึกษา	คศ.๓	๐๘๙-๔๘๙-๓๒๐๕
๒	รองฯ ฝ่ายบริหารทรัพยากร	นายสุวัฒน์ ลิ้มปานนท์	ค.อ.ม. / วิศวกรรมเครื่องกล	คศ.๒	๐๘๑-๙๗๘-๙๖๘๑
๓	รองฯ ฝ่ายวิชาการ	นายสุรินทร์ บุญสนอง	ปรด. / วิจัยและพัฒนาการสอนเทคนิคศึกษา	คศ.๓	๐๘๑-๘๙๕๕๔๘๑๕
	รองฯ ฝ่ายแผนงานฯ				
๔	รองฯ ฝ่ายพัฒนาฯ	นายพิรวัช สิทธิชัย	ศษ.ม. / การบริหารการศึกษา	คศ.๒	๐๙๕-๒๕๗๑๙๘๒



๔.๒ ข้าราชการครู (๗๔ คน)

ที่	แผนกวิชา	ชื่อ-สกุล	ตำแหน่ง	อันดับ	วุฒิการศึกษา/วิชาเอก	หมายเลขโทรศัพท์
๑	แผนกวิชาสามัญ-สัมพันธ์	นางภัสรา ผาสุข	ครู	คศ.๓	ศศ.บ. / สังคมศึกษา	๐๘๙-๔๗๒-๘๕๒๐
๒	แผนกวิชาสามัญ-สัมพันธ์	นางมยุดา สระคำ	ครู	คศ.๓	ศษ.บ. / มัธยมศึกษา	๐๘๔-๐๕๙-๗๗๐๒
๓	แผนกวิชาสามัญ-สัมพันธ์	นางสาวอุณาโลม อินทรสงเคราะห์	ครู	คศ.๓	ค.อ.ม./ การบริหารอาชีวศึกษา	๐๘๙-๖๕๒-๔๓๕๒
๔	แผนกวิชาสามัญ-สัมพันธ์	นางสาวจรรย์ทิพย์ พงศ์พัฒนาคม	ครู	คศ.๓	ศศ.ม. / ภาษาอังกฤษ	๐๘๙-๖๕๐-๕๕๘๙
๕	แผนกวิชาสามัญ-สัมพันธ์	นางนันทพร คงสมุทร	ครู	คศ.๒	M.S. / Master of Science (Environmental Science)	๐๘๔-๑๘๗-๘๗๘๙
๖	แผนกวิชาสามัญ-สัมพันธ์	นายมนพ สุดกระโทก	ครู	คศ.๑	วท.บ. / วิทยาศาสตร์การกีฬา	๐๘๔-๑๔๐-๓๒๓๕
๗	แผนกวิชาสามัญ-สัมพันธ์	นางอุไรวรรณ ผลประสาร	ครู	คศ.๑	ค.บ. / ภาษาไทย	๐๘๑-๒๗๒-๗๐๘๕
๘	แผนกวิชาสามัญ-สัมพันธ์	นางจิตติมา ยอดบำรุง	ครู	คศ.๑	ค.บ. / ภาษาอังกฤษธุรกิจ	๐๘๐-๕๕๗-๘๕๕๗
๙	แผนกวิชาสามัญ-สัมพันธ์	นางสาวปนัดดา ธุระธรรม	ครู	คศ.๑	กษ.บ. / วิทยาศาสตร์ทั่วไป	๐๙๘-๖๗๕-๖๓๖๔
๑๐	แผนกวิชาสามัญ-สัมพันธ์	นายจรรยา กลีบสว่าง	ครู	คศ.๒	น.บ.,เนติบัณฑิตไทย(น.บ.ท)/นิติศาสตร์บัณฑิต	๐๘๑-๗๒๐๖๑๔๗
๑๑	แผนกวิชาสามัญ-สัมพันธ์	นายพิณพงษ์ รัตน์ะ	ครู	คศ.๓	สม. / การจัดการสิ่งแวดล้อมโรงงานอุตสาหกรรม	๐๘๔-๘๔๘-๐๙๗๙
๑๒	แผนกวิชาสามัญ-สัมพันธ์	นางปิณิต ช่างงาน	ครู	คศ.๑	ศษ.บ. / การวัดและประเมินผลการศึกษา	๐๘๖-๗๙๙๙๗๐๗
๑๓	แผนกวิชาสามัญ-สัมพันธ์	นางสาวกฤษณี สุวรรณสังข์	ครู	คศ.๒	วท.ม. / เทคโนโลยีพอลิเมอร์	๐๘๖-๙๖๗๒๘๖๘
๑๔	แผนกวิชาสามัญ-สัมพันธ์	นายณเรศ ชูภักดิ์	ครู	คศ.๓	ศศ.ม. / ศิลปศาสตร์มหาบัณฑิต	๐๖๔-๒๓๕-๔๔๕๙
๑๕	แผนกวิชาสามัญ-สัมพันธ์	นางสาวอรวรรณ บัวชื่น	ครู	ครูผู้ช่วย	ค.บ. / ภาษาไทย	๐๖๒-๐๔๙-๑๑๐๖
๑๖	แผนกวิชาสามัญ-สัมพันธ์	นางสาวภาณุมาศ สีนุ	ครู	ครูผู้ช่วย	ศศ.บ. / รัฐศาสตร์	๐๘๒-๕๑๖๐๔๕๑
๑๗	แผนกวิชาสามัญ-สัมพันธ์	นางสาวกัญจิกา ท่าข้าม	ครู	ครูผู้ช่วย	วท.บ. / คณิตศาสตร์	๐๙๒-๑๘๕๑๐๑๘



ที่	แผนกวิชา	ชื่อ-สกุล	ตำแหน่ง	อันดับ	วุฒิการศึกษา/วิชาเอก	หมายเลขโทรศัพท์
๑๘	แผนกวิชาช่างยนต์	นายบุญสิทธิ์ อยู่คง	ครู	คศ.๓	คบ. / เทคโนโลยีและนวัตกรรมทางการศึกษา	๐๘๑-๕๓๘-๓๕๖๒
๑๙	แผนกวิชาช่างยนต์	ว่าที่ ร.ต.เสนอ จันทรพิชัย	ครู	คศ.๓	กศ.ม. / การบริหารการศึกษา	๐๘๑-๕๙๗-๒๓๔๙
๒๐	แผนกวิชาช่างยนต์	นายพงษ์ศักดิ์ วิสุทธิ์	ครู	คศ.๒	คอ.บ. / วิศวกรรมเครื่องกล	๐๘๑-๘๙๒-๖๙๕๐
๒๑	แผนกวิชาช่างยนต์	นายพิทยา แก้วอักษร	ครู	คศ.๓	คอ.บ. / วิศวกรรมเครื่องกล	๐๘๙-๖๔๘-๘๗๑๓
๒๒	แผนกวิชาช่างยนต์	นายวิชา ก้องเกียรติวาริ	ครู	คศ.๓	คอ.ม. / คณิตศาสตร์	๐๘๑-๕๙๗-๘๔๖๒
๒๓	แผนกวิชาช่างยนต์	นายันทเดช วัฒนบวร	ครู	คศ.๑	คอ.บ. / วิศวกรรมเครื่องกล	๐๙๓-๖๐๔๘๔๘๙
๒๔	แผนกวิชาช่างยนต์	นายสิริวัฒน์ สมสิทธิ์	ครู	คศ.๒	ค.อ.ม. / วิศวกรรมเครื่องกล	๐๘๙-๕๘๘-๒๔๒๙
๒๕	แผนกวิชาช่างยนต์	นายสุจินดา จันทรีใส	ครู	ครูผู้ช่วย	คอ.บ. / วิศวกรรมเครื่องกล	๐๘๑-๐๗๗-๘๘๓๕
๒๖	แผนกวิชาช่างยนต์	นายสมศักดิ์ บรรจงเมือง	ครู	ครูผู้ช่วย	อส.บ. / เทคโนโลยีวิศวกรรมเครื่องต้นกำลัง	๐๙๕-๔๒๓๘๔๑๙
๒๗	แผนกวิชาช่างยนต์	นายวีระชาติ จองปิ่นหย่า	ครู	ครูผู้ช่วย	ทล.บ. / เทคโนโลยียานยนต์	๐๘๕-๖๒๑-๒๒๗๖
๒๘	แผนกวิชาช่างยนต์	นายบุญฤทธิ์ แก้วสง	ครู	ครูผู้ช่วย	วท.บ. / เทคโนโลยีอุตสาหกรรม	๐๘๓-๖๔๙-๓๓๗๘
๒๙	แผนกวิชาช่างกลโรงงาน	นายทวีเกียรติ เอี่ยมจิตต์	ครู	คศ.๓	คอ.บ. / เครื่องมือกล	๐๘๙-๗๒๓-๑๙๘๘
๓๐	แผนกวิชาช่างกลโรงงาน	นายสมชาย กระโหมวงศ์	ครู	คศ.๒	ศศ.ม. / สังคมศาสตร์เพื่อการพัฒนา	๐๘๔-๒๙๔-๕๕๕๑
๓๑	แผนกวิชาช่างกลโรงงาน	นายจักรพันธ์ ใจเดิม	ครู	ครูผู้ช่วย	ค.อ.บ. / วิศวกรรมอุตสาหกรรม	๐๘๕-๕๒๓-๗๒๗๐
๓๒	แผนกวิชาช่างซ่อมบำรุงเรือ	นายเกรียงไกร แพทย์ชิม	ครู	คศ.๒	ค.อ.ม. / วิศวกรรมเครื่องกล	๐๙๓-๗๓๙๑๙๔๙
๓๓	แผนกวิชาช่างซ่อมบำรุงเรือ	นายสมุท ไหมทอง	ครู	คศ.๒	ปทส. / เครื่องมือกล	๐๘๔-๘๓๘-๙๕๓๔
๓๔	แผนกวิชาช่างซ่อมบำรุงเรือ	นายวิหวัศ แกมจินดา	ครู	ครูผู้ช่วย	วศ.บ. / วิศวกรรมเครื่องกลเรือ	๐๘๔-๔๓๖-๘๕๕๗
๓๕	แผนกวิชาช่างเชื่อมโลหะ	นายวิสุทธิ์ ศิริศรีวิโรจน์	ครู	คศ.๒	คอ.ม. / วิศวกรรมอุตสาหกรรม	๐๘๙-๖๕๑-๔๑๑๑
๓๖	แผนกวิชาช่างเชื่อมโลหะ	นายสมพร อภิไชยวาทย์	ครู	คศ.๓	คอ.บ. / เชื่อมประสาน	๐๘๑-๕๓๖-๐๔๒๖
๓๗	แผนกวิชาช่างเชื่อมโลหะ	นายราวี ชามี่	ครู	คศ.๓	รปม. / รัฐประศาสนศาสตร์	๐๘๙-๒๙๐-๒๘๐๐
๓๘	แผนกวิชาช่างเชื่อมโลหะ	นายสมชัย พรหมสุทธิ์	ครู	คศ.๓	คอ.บ. / เชื่อมประสาน	๐๘๖-๙๕๑-๑๒๐๑
๓๙	แผนกวิชาช่างเชื่อมโลหะ	นายอภิทักษ์ ภัคดี	ครู	ครูผู้ช่วย	อส.บ. / เทคโนโลยีอุตสาหกรรม	๐๘๒-๔๓๗๒๒๕๑



ที่	แผนกวิชา	ชื่อ-สกุล	ตำแหน่ง	อันดับ	วุฒิการศึกษา/วิชาเอก	หมายเลขโทรศัพท์
๔๐	แผนกวิชาช่างไฟฟ้า	นายดำรง ไชยตัน	ครู	คศ.๒	คอ.ม. / วิศวกรรมไฟฟ้า	๐๘๑-๕๙๗-๘๘๙๗
๔๑	แผนกวิชาช่างไฟฟ้า	นายวิชัย สุริยมณฑล	ครู	คศ.๒	ค.บ.อ. / วิศวกรรมไฟฟ้า	๐๘๖-๖๘๙-๒๗๘๗
๔๒	แผนกวิชาช่างไฟฟ้า	นายธัญพิสิษฐ์ อนุชาติกุล	ครู	คศ.๒	ปท.ส. / ไฟฟ้ากำลัง	๐๘๙-๕๘๙-๙๕๕๘
๔๓	แผนกวิชาช่างไฟฟ้า	นายเจริญ หวังนิรันดร์	ครู	คศ.๒	รปม. / รัฐประศาสนศาสตร์	๐๘๑-๘๙๕-๕๕๘๓
๔๔	แผนกวิชาช่างไฟฟ้า	นางสาวประภา โลมะพิเศษย์	ครู	คศ.๓	คอ.บ. / วิศวกรรมไฟฟ้า	๐๘๙-๗๓๑-๓๐๗๒
๔๕	แผนกวิชาช่างไฟฟ้า	นายสุวิษ วงษ์จันทร์	ครู	คศ.๒	คอ.บ. / ไฟฟ้ากำลัง	๐๘๑-๕๓๘-๓๙๐๘
๔๖	แผนกวิชาช่างไฟฟ้า	นายไทยรัก อัจฉจันทร์	ครู	คศ.๓	ค.อ.ม. / ไฟฟ้ากำลัง	๐๘๙-๗๒๓-๒๕๖๓
๔๗	แผนกวิชาช่างไฟฟ้า	นายจินดา ปุพเพตะนันท์	ครู	คศ.๒	ค.อ.บ. / วิศวกรรมไฟฟ้า	๐๘๙-๔๗๔-๓๐๗๐
๔๘	แผนกวิชาช่างไฟฟ้า	น.ส.สุลัยวัลย์ ขวัญแก้ว	ครู	คศ.๑	ปทส. / ไฟฟ้ากำลัง	๐๘๘-๔๔๘-๑๒๒๙
๔๙	แผนกวิชาช่างไฟฟ้า	นายภักดี สิทธิการ	ครู	ครูผู้ช่วย	วศ.ม. / วิศวกรรมไฟฟ้า	๐๘๙-๙๖๔-๖๑๖๕
๕๐	แผนกวิชาช่างอิเล็กทรอนิกส์	นายสถาพร พุทธศักดิ์โสภณ	ครู	คศ.๒	ศษ.ม. / การบริหารการศึกษา	๐๘๕-๘๘๘-๔๙๙๗
๕๑	แผนกวิชาช่างอิเล็กทรอนิกส์	นายวินัย ศรีสุภาสิตานนท์	ครู	คศ.๓	ค.อ.ม. / ไฟฟ้า (อิเล็กทรอนิกส์)	๐๘๔-๐๖๒-๑๐๓๑
๕๒	แผนกวิชาช่างอิเล็กทรอนิกส์	นายยงยศ รัตเสรี	ครู	คศ.๓	วศ.ม. / วิศวกรรมไฟฟ้า	๐๘๑-๖๙๓-๔๗๘๘
๕๓	แผนกวิชาช่างอิเล็กทรอนิกส์	นางจรรยา เอียบสกุล	ครู	คศ.๔	ปรด. / วิจัยและพัฒนาการสอนเทคนิคศึกษา	๐๘๑-๖๙๑-๑๖๗๕
๕๔	แผนกวิชาช่างอิเล็กทรอนิกส์	นายสมบัติ ทิพย์สูงเนิน	ครู	คศ.๓	คอ.บ. / ไฟฟ้า-การสื่อสาร	๐๘๙-๗๒๓-๓๐๓๘
๕๕	แผนกวิชาช่างอิเล็กทรอนิกส์	นางบุญเลิศ เตชะภัททวรกุล	ครู	คศ.๓	ค.อ.ม. / ไฟฟ้า (อิเล็กทรอนิกส์)	๐๘๙-๗๓๑-๓๐๗๓
๕๖	แผนกวิชาช่างอิเล็กทรอนิกส์	นายศุภชัย หอมดี	ครู	ครูผู้ช่วย	ค.อ.บ. / วิศวกรรมอิเล็กทรอนิกส์และโทรคมนาคม	๐๖๓-๓๑๓-๙๙๐๘
๕๗	แผนกวิชาช่างอิเล็กทรอนิกส์	นายจักรพงษ์ งามสกุล	ครู	ครูผู้ช่วย	ค.อ.บ. / วิศวกรรมอิเล็กทรอนิกส์	๐๘๕-๓๑๖-๗๓๘๕
๕๘	แผนกวิชาช่างก่อสร้าง	นายยศทยา ชัชเวช	ครู	คศ.๒	บธ.ม. / การจัดการทั่วไป	๐๘๓-๙๖๙-๓๑๑๕
๕๙	แผนกวิชาช่างก่อสร้าง	นายเพียร ธงชัย	ครู	คศ.๒	วทบ. / เทคโนโลยีก่อสร้าง	๐๘๑-๖๙๑-๖๔๑๔
๖๐	แผนกวิชาช่างก่อสร้าง	นายสมพร ขวัญใจ	ครู	คศ.๑	คอ.ม. / วิศวกรรมโยธา	๐๘๖-๒๖๗-๕๗๓๓



ที่	แผนกวิชา	ชื่อ-สกุล	ตำแหน่ง	อันดับ	วุฒิการศึกษา/วิชาเอก	หมายเลขโทรศัพท์
๖๑	แผนกวิชาช่างก่อสร้าง	นายสุติศักดิ์ ส่องพล	ครู	คศ.๒	อส.บ. / วิศวกรรมโยธา	๐๘๓-๖๓๕-๙๕๙๖
๖๒	แผนกวิชาช่างก่อสร้าง	นายคมศร จันทร์ดี	ครู	ครูผู้ช่วย	วท.บ. / เทคโนโลยีก่อสร้าง	๐๘๐-๘๗๘-๒๑๙๕
๖๓	แผนกวิชาสถาปัตยกรรม	นายสมชาย แนวบรรทัด	ครู	คศ.๒	วศ.ม. / วิศวกรรมเหมืองแร่	๐๘๖-๔๘๘-๗๐๖๙
๖๔	แผนกวิชาสถาปัตยกรรม	นายศุภชาติ อีธรรม	ครู	ครูผู้ช่วย	สถ.บ. / สถาปัตยกรรมศาสตร์บัณฑิต	๐๘๑-๒๘๘-๙๕๘๗
๖๕	แผนกวิชาเทคนิคพื้นฐาน	นายรุ่งจรัสแสง พิรุณรัตน์	ครู	คศ.๓	ศษ.บ. / บริหารการศึกษา	๐๘๙-๗๒๖-๕๔๕๙
๖๖	แผนกวิชาเทคนิคพื้นฐาน	นายอุทัย แซ่มประสิทธิ์	ครู	คศ.๓	วท.บ. / เทคโนโลยีอุตสาหกรรมเครื่องกล	๐๘๓-๑๐๒-๓๓๗๓
๖๗	แผนกวิชาเทคนิคพื้นฐาน	นายกัมปนาท เลหาพงศ์สมบูรณ์	ครู	ครูผู้ช่วย	ค.อ.บ. / วิศวกรรมอุตสาหกรรม	๐๘๐-๒๔๐-๙๘๙๐
๖๘	แผนกวิชาเทคโนโลยีฯ	นายเต็มศักดิ์ ปันสวาสดี	ครู	คศ.๓	คอ.ม. / วิศวกรรมไฟฟ้า	๐๘๑-๘๙๓-๓๐๘๘
๖๙	แผนกวิชาเทคโนโลยีฯ	นายสุทัศน์ ผาสุข	ครู	คศ.๓	ศษ.ม. / เทคโนโลยีและสื่อสารการศึกษา	๐๙๕-๐๗๖-๗๑๑๘
๗๐	แผนกวิชาเทคโนโลยีฯ	นางเบญจวรรณ อัสวบุญมี	ครู	คศ.๓	ค.อ.ม. / ไฟฟ้า (อิเล็กทรอนิกส์)	๐๘๒-๔๕๔-๖๕๕๙
๗๑	แผนกวิชาเทคโนโลยีฯ	นายธนบัตร อัสวบุญมี	ครู	คศ.๒	คอ.ม. / วิศวกรรมไฟฟ้า	๐๘๑-๖๙๑-๗๐๐๗
๗๒	แผนกวิชาเทคโนโลยีฯ	นางสาวแสงเดือน ชูทอง	ครู	คศ.๑	วท.บ. / วิทยาการคอมพิวเตอร์	๐๘๗-๔๙๔-๙๐๗๘
๗๓	แผนกวิชาเทคโนโลยีฯ	นายสุรวุฒิ พูลสวัสดิ์	ครู	ครูผู้ช่วย	วท.ม. / การจัดการเทคโนโลยีสารสนเทศ	๐๖๒-๑๗๓-๕๙๒๔
๗๔	แผนกวิชาเทคโนโลยีฯ	นางสาวสุธิกา ศรีทอง	ครู	ครูผู้ช่วย	บธ.บ. / ระบบสารสนเทศ	๐๘๒-๖๔๕-๒๘๐๘

๔.๓ ข้าราชการพลเรือน (๑ คน)

ที่	ฝ่าย	ชื่อ-สกุล	ตำแหน่ง	วุฒิการศึกษา/วิชาเอก	หมายเลขโทรศัพท์
๑	ฝ่ายบริหารทรัพยากร	นางเปมิกา วิสุทธิ	หัวหน้างานการเงิน	ศศ.บ./การจัดการทั่วไป	๐๘๑-๒๗๓-๖๕๔๐



๔.๔ พนักงานราชการ (๔ คน)

ที่	แผนกวิชา	ชื่อ-สกุล	ตำแหน่ง	วุฒิการศึกษา/วิชาเอก	หมายเลขโทรศัพท์
๑	แผนกวิชาช่างอิเล็กทรอนิกส์	นางสาวอมรรรัตน์ แก้วช่วย	ครู	ค.อ.ม./ไฟฟ้า (อิเล็กทรอนิกส์)	๐๘๑-๖๙๓-๗๖๙๓
๒	แผนกวิชาช่างอิเล็กทรอนิกส์	นายพงศ์ศักดิ์ อำนวยผล	ครู	ค.อ.ม./วิศวกรรมไฟฟ้า-สื่อสาร	๐๙๘-๐๑๗-๖๙๖๕
๓	แผนกวิชาสถาปัตยกรรม	นายวีระพล แสงประกาย	ครู	บธ.บ./การจัดการงานก่อสร้าง	๐๘๑-๕๙๗-๙๐๖๘
๔	แผนกวิชาช่างกลโรงงาน	นายระวีวงศ์ ดุกหลิม	ครู	คอ.บ. / วิศวกรรมอุตสาหกรรม	๐๘๖-๔๗๒-๕๓๔๑
๕	พนักงานราชการบัญชี	นางสาวศิริขวัญ อุทัยสว่าง	เจ้าหน้าที่บัญชี	บช.บ. / บัญชี	

๔.๕ ลูกจ้างประจำ (๓ คน)

ที่	ชื่อ - สกุล	วุฒิการศึกษา	ตำแหน่ง	ฝ่าย
๑	นายวิรัช จารุวัฒนสุนทร	ร.บ. / ทฤษฎีและเทคนิคทางรัฐศาสตร์	พนักงานพัสดุ	ฝ่ายบริหารทรัพยากร
๒	นางสุวิพรรณ ตันตักวินวงศ์	วท.บ. / วิทยาศาสตร์คอมพิวเตอร์	พนักงานธุรการ	ฝ่ายบริหารทรัพยากร
๓	นายประกาศ ประทีป ณ ถลาง	ม.ศ.๓ / สายสามัญ	พนักงานขับรถยนต์	ฝ่ายบริหารทรัพยากร

๔.๕ ลูกจ้างชั่วคราว สายการสอน (๑๓ คน)

ที่	แผนกวิชา	ชื่อ - สกุล	ตำแหน่ง	วุฒิการศึกษา	หมายเลขโทรศัพท์
๑	แผนกวิชาช่างยนต์	นายคมสัน คงนคร	ครูพิเศษ	วศ.บ / วิศวกรรมเครื่องกล	๐๘๑-๕๖๙๐๖๒๖
๒	แผนกวิชาช่างยนต์	นายปิยะ เพชรยอด	ครูพิเศษ	ปทส. / เครื่องกล	๐๘๖-๙๖๗๑๓๑๒
๓	แผนกวิชาช่างยนต์	นายสมบัติ รัตนพิทยาภรณ์	ครูพิเศษ	วท.บ. / เทคโนโลยีอุตสาหกรรม	๐๘๖-๙๔๖๕๒๑๔
๔	แผนกวิชาช่างยนต์	นายวสันต์ ปฏิพัทธ์พิทักษ์	ครูพิเศษ	คอ.บ / วิศวกรรมเครื่องกล	๐๘๖-๖๖๗๕๕๒๓
๕	แผนกวิชาช่างยนต์	นายชีวานนท์ ไชยลาภ	ครูพิเศษ	ปทส. / เครื่องกล	๐๘๐-๘๖๓๘๔๓๙
๖	แผนกวิชาช่างยนต์	นายศิริชัย คลายทุกข์	ครูพิเศษ	อส.บ. / เทคโนโลยีเครื่องต้นกำลัง	๐๙๓-๕๘๒๐๙๔๙



๔.๕ ลูกจ้างชั่วคราว สายการสอน (๑๓ คน) ต่อ

ที่	แผนกวิชา	ชื่อ - สกุล	ตำแหน่ง	วุฒิการศึกษา	หมายเลขโทรศัพท์
๗	แผนกวิชาช่างกลโรงงาน	นายจตุพงศ์ ปริตาผล	ครูพิเศษ	อส.บ. / เทคโนโลยีวิศวกรรมอุตสาหการ	๐๘๔-๙๙๒๔๙๒๖
๘	แผนกวิชาช่างกลโรงงาน	นายจุมพล กุลยวน	ครูพิเศษ	วศ.ม. / วิศวกรรมระบบอุตสาหกรรมและสิ่งแวดล้อม	๐๘๖-๔๐๕-๘๗๑๑
๙	แผนกวิชาช่างก่อสร้าง	นายพิพัฒน์พงศ์ โต๊ะหมอ	ครูพิเศษ	วศ.บ. / วิศวกรรมโยธาและการศึกษา	๐๘๑-๕๔๐๕๕๕๒
๑๐	แผนกวิชาช่างก่อสร้าง	นางสาวชุตินา เหมเรือ	ครูพิเศษ	สธ.บ. / สถาปัตยกรรมศาสตร์บัณฑิต	๐๖๔-๖๒๙๕๔๔๑
๑๑	แผนกวิชาช่างไฟฟ้า	นางสาวพัชราภรณ์ ปานแก้ว	ครูพิเศษ	ค.อ.บ. / วิศวกรรมอิเล็กทรอนิกส์	๐๘๐-๕๓๔๑๓๗๙
๑๒	แผนกวิชาช่างไฟฟ้า	นายวีระชัย แก้วเรือง	ครูพิเศษ	ค.อ.บ. / อิเล็กทรอนิกส์และโทรคมนาคม	๐๖๓-๓๗๕-๑๒๔๒
๑๓	แผนกวิชาช่างไฟฟ้า	นายภัทรพล สมบัติ	ครูพิเศษ	วศ.บ. / วิศวกรรมไฟฟ้า	๐๘๖-๓๓๕-๗๓๖๒

๔.๖ ลูกจ้างชั่วคราว สายสนับสนุน (๓๑ คน)

ที่	ชื่อ - สกุล	วุฒิการศึกษา	ตำแหน่ง	ฝ่าย
๑	นางสาวเสริมศรี สุขแสง	ปริญญาตรี	เจ้าหน้าที่บริหารงานทั่วไป	ฝ่ายบริหารทรัพยากร
๒	นางสาวอาทิตย์ยา รัตนติลก ณ ภูเก็ต	ปริญญาตรี	เจ้าหน้าที่งานบุคลากร	ฝ่ายบริหารทรัพยากร
๓	นางสาวนิภาพร หิมรา	ปริญญาตรี	เจ้าหน้าที่งานพัสดุ	ฝ่ายบริหารทรัพยากร
๔	นางสาวอาภาภรณ์ เทียนยี่	ปริญญาตรี	เจ้าหน้าที่งานพัสดุ	ฝ่ายบริหารทรัพยากร
๕	นางสาวชญาณุช เกษม	ปริญญาตรี	เจ้าหน้าที่งานการเงิน	ฝ่ายบริหารทรัพยากร
๖	นางสาวณฐมน ไหวพริบ	ปริญญาตรี	เจ้าหน้าที่งานการเงิน	ฝ่ายบริหารทรัพยากร
๗	นางสาวกนิษฐา สิงโตแก้ว	ปริญญาตรี	เจ้าหน้าที่ประชาสัมพันธ์	ฝ่ายบริหารทรัพยากร
๘	นางสาวพิญจรี จิมาร	ปริญญาตรี	เจ้าหน้าที่งานทะเบียน	ฝ่ายวิชาการ
๙	นางสุณิชา ทนน้ำ	ปริญญาตรี	เจ้าหน้าที่งานทะเบียน	ฝ่ายวิชาการ



ที่	ชื่อ - สกุล	วุฒิการศึกษา	ตำแหน่ง	ฝ่าย
๑๐	นางนรินทร์ตัน อภิไชยวาทย	ปริญญาตรี	เจ้าหน้าที่งานอาชีวศึกษาระบบทวิภาคี	ฝ่ายวิชาการ
๑๑	นางสาวชฎากานต์ มโน	ปริญญาตรี	เจ้าหน้าที่งานหลักสูตรการเรียนการสอน	ฝ่ายวิชาการ
๑๒	นายวศิน แซ่ไ้ยก	ปริญญาตรี	เจ้าหน้าที่งานสื่อการเรียนการสอน	ฝ่ายวิชาการ
๑๓	นางสาวสายรุ่ง สุวรรณชาติ	ปริญญาตรี	เจ้าหน้าที่งานวัดผลและประเมินผล	ฝ่ายวิชาการ
๑๔	นางสิทธิพร นุชสมัย	ปวส.	เจ้าหน้าที่งานปกครอง	ฝ่ายพัฒนาการศึกษา
๑๕	นายวีระพล จุลรังสี	ปริญญาตรี	เจ้าหน้าที่งานปกครอง	ฝ่ายพัฒนาการศึกษา
๑๖	นางสาวภาสิรี เล่าแก้วหนู	ปริญญาตรี	เจ้าหน้าที่งานกิจการนักเรียนและนักศึกษา	ฝ่ายพัฒนาการศึกษา
๑๗	นางสาวณัฐชนก เจริญ	ปริญญาตรี	เจ้าหน้าที่งานแนะแนว	ฝ่ายพัฒนาการศึกษา
๑๘	นางสาวณัฐนิชย์ ตูลเพ็ง	ปริญญาตรี	เจ้าหน้าที่งานกิจกรรมนักเรียนนักศึกษา	ฝ่ายพัฒนาการศึกษา
๑๙	นางกนกนันท์ คล้ายเพ็ญ	ปริญญาตรี	เจ้าหน้าที่งานวางแผนและงบประมาณ	ฝ่ายแผนงานและความร่วมมือ
๒๐	นางสาวสริณี แส้หมุด	ปริญญาตรี	เจ้าหน้าที่งานศูนย์ข้อมูลสารสนเทศ	ฝ่ายแผนงานและความร่วมมือ
๒๑	นางสาวศิริพร ชาญเชิงศิลป์กุล	ปริญญาตรี	เจ้าหน้าที่งานวิจัย พัฒนา นวัตกรรมฯ	ฝ่ายแผนงานและความร่วมมือ
๒๒	นางสาวนิรมล หอมหวล	ปริญญาตรี	เจ้าหน้าที่งานประกันคุณภาพและมาตรฐานการศึกษา	ฝ่ายแผนงานและความร่วมมือ
๒๓	นางสาวกรรณก อินเคล้า	ปวส.	เจ้าหน้าที่งานอาชีวศึกษาจังหวัดภูเก็ต	ฝ่ายแผนงานและความร่วมมือ
๒๔	นายบุวร กำลั้งกล้า	ประถมศึกษาปีที่ ๔	นักการภารโรง	ฝ่ายบริหารทรัพยากร
๒๕	นางจันทร์ ปาง่วน	ประถมศึกษาปีที่ ๔	นักการภารโรง	ฝ่ายบริหารทรัพยากร
๒๖	นางกาญจนพร ประทีป ณ ถกลาง	ประถมศึกษาปีที่ ๖	นักการภารโรง	ฝ่ายบริหารทรัพยากร
๒๗	นางสาวเย็นจิต นิตธิธรรมานนท์	ประถมศึกษาปีที่ ๗	นักการภารโรง	ฝ่ายบริหารทรัพยากร
๒๘	นายกรชัย ยิ่งอัน	ประถมศึกษาปีที่ ๔	นักการภารโรง	ฝ่ายบริหารทรัพยากร
๒๙	นายพรชัย จรสกุล	ประถมศึกษาปีที่ ๔	นักการภารโรง	ฝ่ายบริหารทรัพยากร
๓๐	นายสมพิศ ผิวผ่อง	มัธยมศึกษาปีที่ 3	นักการภารโรง	ฝ่ายบริหารทรัพยากร



วิทยาลัยเทคนิคอุบลราชธานี
สำนักงานคณะกรรมการการอาชีวศึกษา